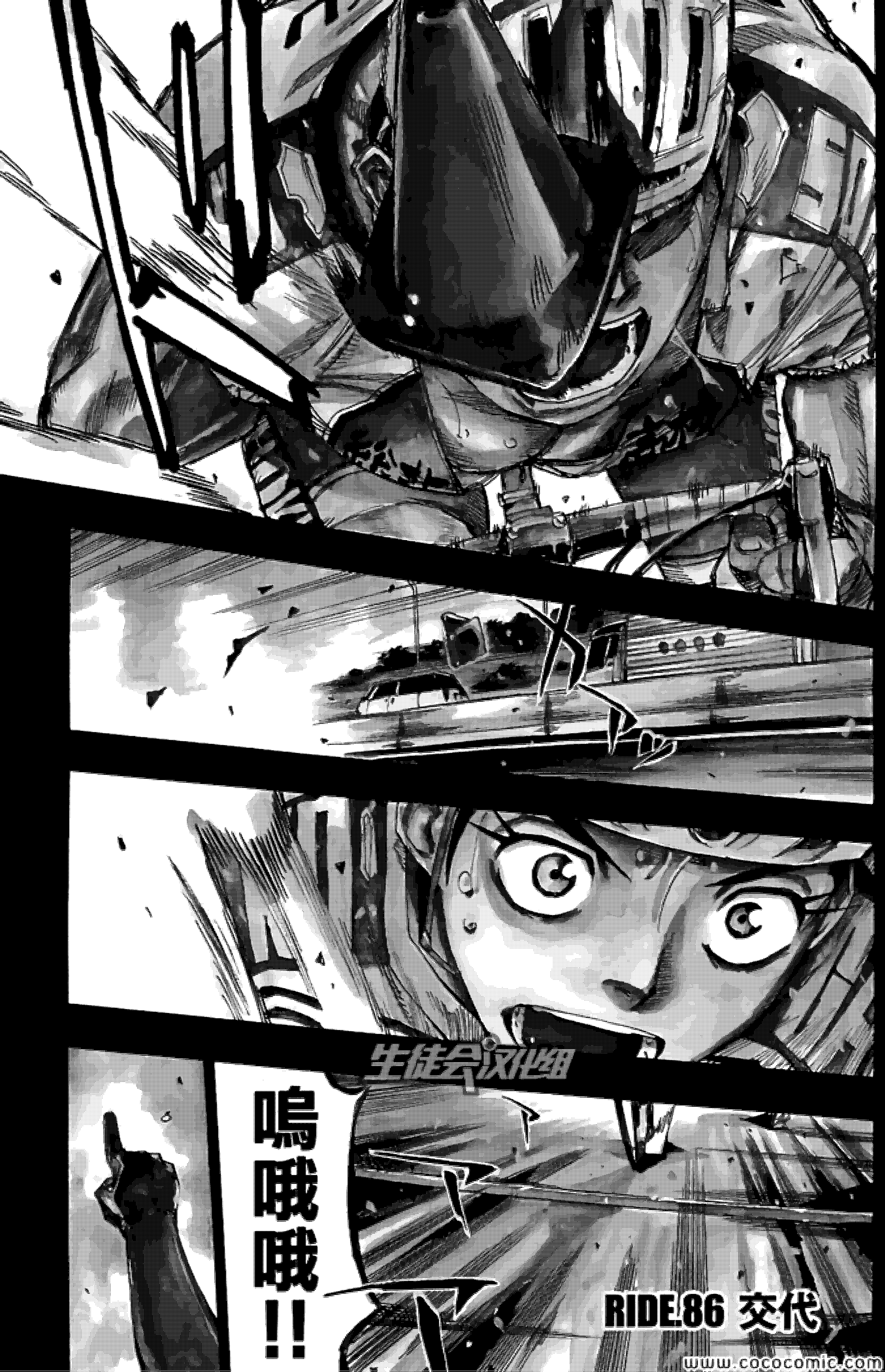
嗚哦哦哦!!
RIDE86 交代
www.cococomic.com

由生徒會漢化組製作 如喜歡本作品 請支持正版

RIDE.86 交代

嗚哦
哦哦哦

www.cococomic.com

哦哦哦哦

哈哈

哈

哈

生徒会汉化组

……

哈哈

根岸国

www.cococomic.com

輸了…

歷經磨練的我…

www.cococomic.com

www.cococomic.com

第一個是總北!!
千葉的總北!!
田所和鳴子!!
總北有叫鳴子的嗎
竟然包攬第一第二
不會吧一年級的?
喂 真的假的
箱根學園是第三!!
哦哦哦哦哦
……!!
生徒会汉化组
www.cococomic.com

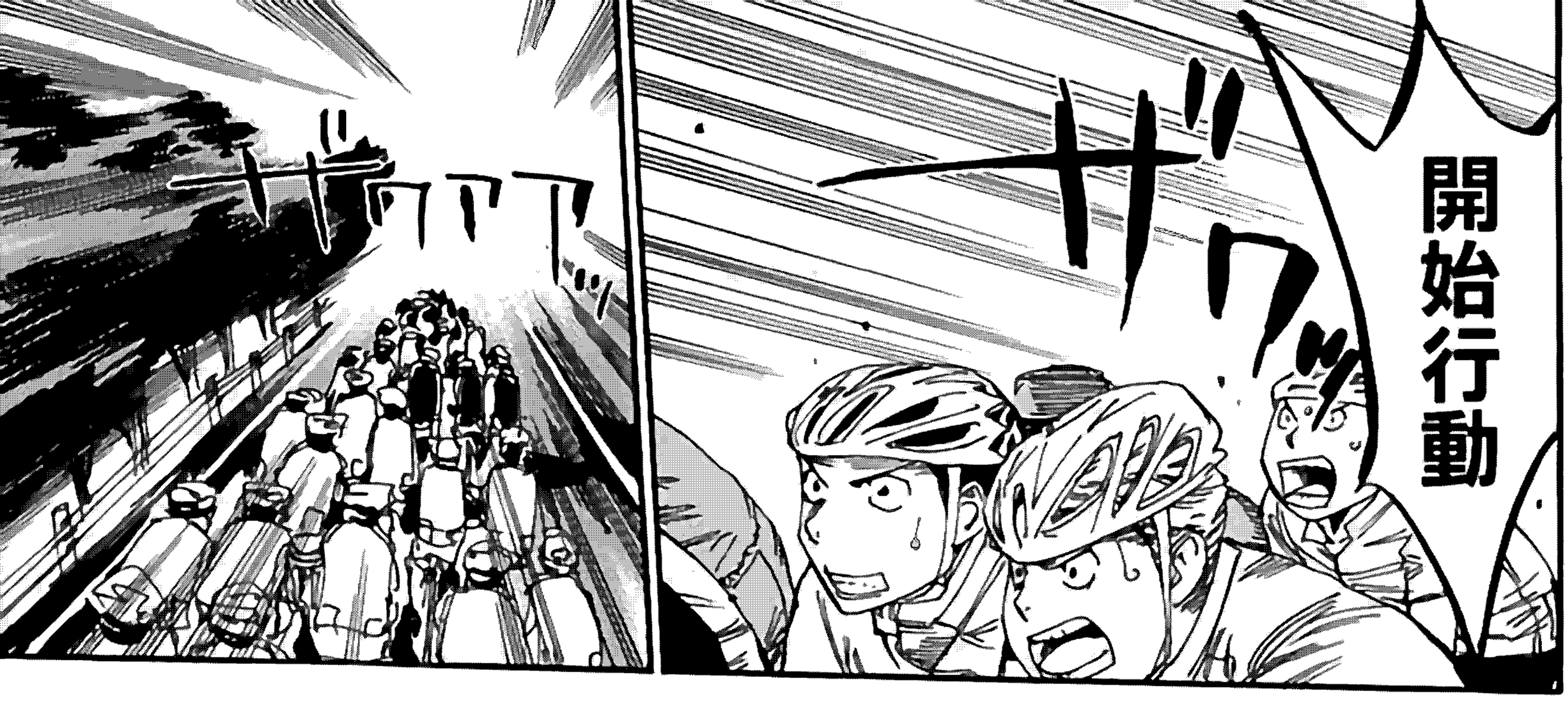

生徒会汉化组

www.cococomic.com

不好意思
借過
SOHOKU
KANBAKI
HAKUGAKU
YAGAWA
www.cococomic.com

哦哦哦!!
王者開闢道路了!!
總北
上來了
像在分流的水之間前進
哦哦
終於
好厲害!!
生徒会汉化组
www.cococomic.com

集團的首位改變了

是千葉的總北!!

怎麼樣走在高中聯賽前列的感覺

今泉

……

雖然擋風走耗體力

但感覺很好

前面很安靜

箱根學園落後了

哦哦哦

生徒会汉化组

www.cococomic.com

www.cococomic.com

這個位置

是他們拼死得到的

所以……

www.cococomic.com

哈哈哈哈
哈哈
我做到了…!!
田所前輩!!
ドッ
生徒会汉化组
我們看到了!!
田所前輩!!
田所前輩!!
金城!!
卷島!!
ペロッ
KANZAKI C.C
自転車競技部
www.cococomic.com

什麼啊
原來……
你們也在啊!!

ゲッ

手島!!
青八木!!

生徒会文化部

www.cococomic.com

你成功了小田所!!

非常感謝!!

……

寒咲前輩……!!

生徒会汉化组

www.cococomic.com

哈——
哈
哈——
ゴ——
生徒会の一存
可惡……
……
又……
輸了……
可惡……!!
哇——糟了我把水瓶扔掉了
喂——等等啊那輛車經理——!!
給我一個瓶子
さんまり
www.cococomic.com

拿去

什什麼啊

給你一瓶吧

我這有兩瓶

喂

不要像拿著細菌一樣的拿它啊

你的喉嚨已經快不行了吧……

騎了這麼長的距離

只是因為你是三年級的我把勝利讓給你了而已

www.cococomic.com

還是還我吧

我還是第一次看到你這麼不可愛的後輩啊

一旦接受了我是不會還的

拿過來

我喝光他!!

我開動了

啊你這傢伙

總北

磨練得那麼好的身體為什麼失敗了

…完美的騎行…

那個路障分開了一切

避開錐形物的數秒

不——

不足一秒

只有零點幾秒

為什麼那時——

對不起…因為不明白

可以問你一個問題嗎

www.cococomic.com

為什麼那時

你沒有避開被風吹倒的路障

……

……

這是——

爭取時間

這樣

就是這樣

爭……

有翻車的危險吧

如果碰巧避開它還好

要是撞到的話……

www.cococomic.com

是絕對會摔的

那個時候那時

生徒会汉化组

www.cococomic.com

但是令人遺憾的是最快是沒有法則的

事實上哪兒也沒有贏的方法

!!

因此我

無論在什麼情況下都在尋找著"贏"

吃泥也好嚼沙也罷

用盡全部身心也要得到ミ勝利ミ

牛津会漫画

不這樣做的話是得不到勝利的!!

這是我

從很多的

失敗和勝利中學到的!!

www.cococomic.com

……
泉田
你說過你經過了磨練
確實你也騎得非常快 壓倒性的
老實說我幾次想過贏不了
但是 你說過你的眼裡只有高中聯賽
當然 關東比賽的準備活動卻草草了事
但是就是因為這個
你還沒有經歷過足夠的勝利和失敗
花費過多時間去磨槍什麼的了
……
都說到這份上了讓我反駁一下吧
我的…不身體鍛煉得完美無缺 騎行也完美
我超過了你們這次失敗只是碰巧你們沒有選擇避開路障而已
生徒会汉化组
www.cococomic.com

碰巧——嗎

不是這樣

是碰巧而已!!

路障倒了

從眼前飛過時你是怎麼想的

生徒会汉化组

是ミ危險——會摔車ミ——嗎

!?

——我啊

不——這個紅頭髮也是一樣

www.cococomic.com

想的可是
不定能行
哦!!
說
SOLIDS
SOLIDS
www.cococomic.com

唔……
這樣啊
輸的是我
因為不足
安迪……
弗蘭克
對不起啊
www.cococomic.com

www.cococomic.com

生徒会汉化组
www.cococomic.com

www.cococomic.com

『弱虫ペダル』第⑩巻／完

生徒会汉化组
www.cococomic.com

由生徒会汉化组制作
如喜欢本作品 请支持正版
转载请保留本页信息
YAGI
生徒会汉化组
翻譯：小河 小龍包子
嵌字：阿瑞
繁化：KA
監督：夏娜的迷
王立王
急招校對 有意者請加QQ707253291
www.cococomic.com